

Especialista en dirección y supervisión de servicios de enfermería

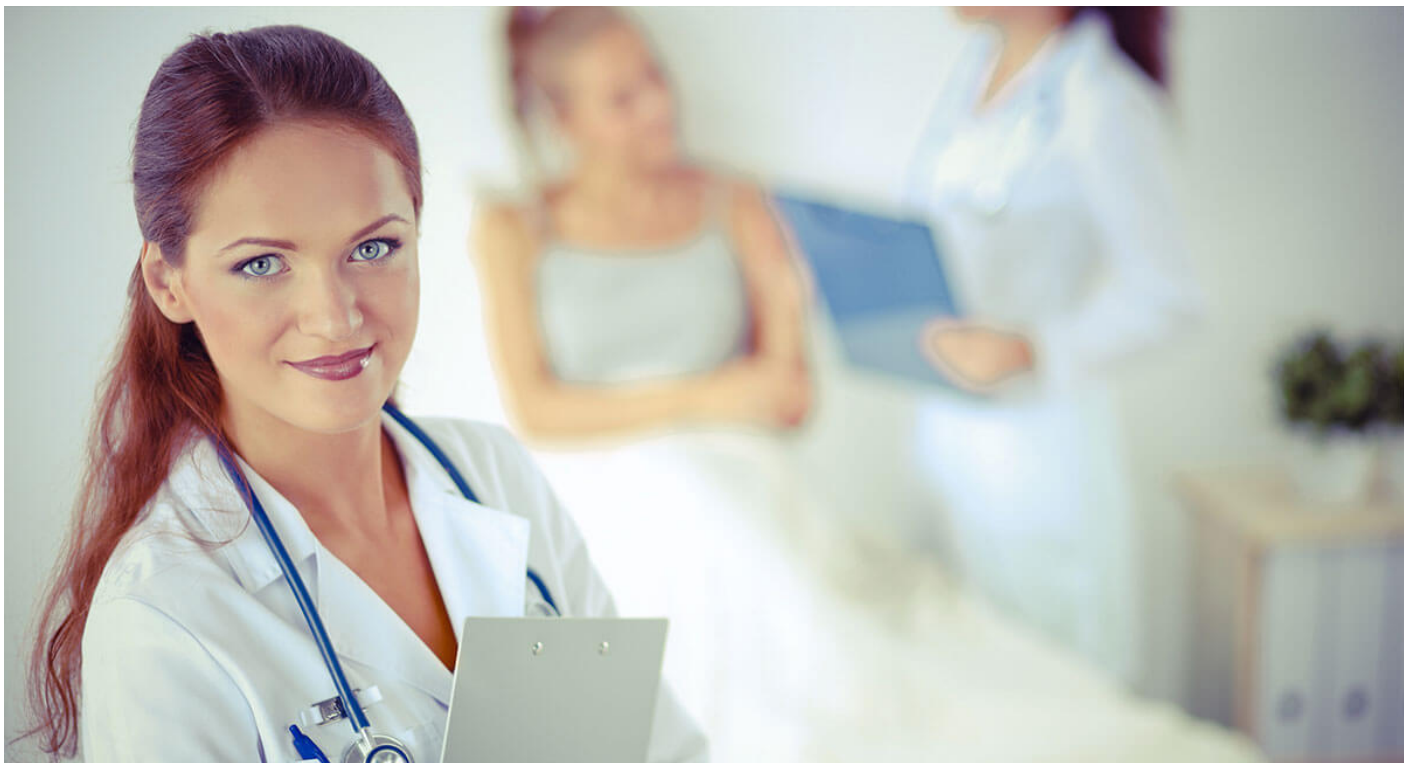

Información sobre el programa formativo

✓ **Horas de formación:** 750

✓ **Créditos ECTS:** 30

✓ **Duración:** El alumno dispondrá de un tiempo mínimo de 3 meses para realizar la especialización y un máximo de 5 meses.

La creciente transformación de las organizaciones sanitarias y la progresiva implantación de nuevas formas de gestión en los centros y servicios del Sistema Nacional de Salud, teniendo a las unidades clínicas como eje, genera la necesidad de contar con profesionales de enfermería bien capacitados, mediante la adquisición de competencias generales y específicas destinadas al ejercicio del liderazgo en cualquier entorno organizativo o profesional donde se apliquen modelos descentralizados de gestión clínica en sus diferentes variedades, estableciéndose la gestión del conocimiento como ventaja distintiva y competitiva dirigida a satisfacer las necesidades y expectativas de las personas: pacientes y profesionales.

Inscribirme



Certificación: Universidad Isabel I



Todos los alumnos que realicen un **máster, especialista, experto, certificado o diploma online** recibirán un certificado expedido por la **Universidad Isabel I**. El certificado es emitido únicamente por la universidad certificadora (**Universidad Isabel I**) de las actividades formativas (*Ley 44/2003 de Ordenación de las Profesion Sanitarias. Art. 35.1. Consulte el baremo de su Comunidad Autónoma*).



Parte delantera del certificado

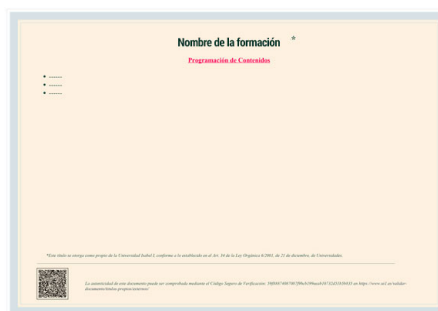

Parte trasera del certificado

Validez del certificado

Mediante el Sistema de Validación de Certificados, se podrá verificar la autenticidad del certificado correspondiente, emitido por la **Universidad Isabel I** mediante el código QR que encontrará en la parte inferior de su diploma, donde podrá leerlo mediante un dispositivo móvil, utilizando una herramienta de lectura de código QR como: ICONIT-Lector de Código entre otras, donde automáticamente los redirecciona a la URL donde deberá introducir el Documento identificativo que aparece justamente en la parte delantera del diploma, se mostrarán los datos de validez del diploma (Nombre completo, DNI, nombre de la formación, créditos y horas).

¿A quién va dirigido?

Este especialista en dirección y supervisión de servicios de enfermería está destinado a un amplio abanico de alumnos:

- Directivos de enfermería que tienen o aspiran a tener responsabilidad de gestión en centros públicos y privados.
- Profesionales de enfermería interesados en ampliar sus competencias y adaptación en el contexto de la gestión clínica y de los cuidados.

Objetivos

Generales

Este especialista capacita al alumno además para:

- Actualizar a los profesionales de enfermería en los procesos de dirección y supervisión de los del personal de enfermería, con el fin que les permitan poder desempeñar puestos de responsabilidad en las instituciones sanitarias, para garantizar la calidad asistencial de los centros tanto públicos como privados.
- Adquirir o mejorar los conocimientos sobre las técnicas de administración y gestión en enfermería, para que puedan desempeñar puestos o tareas relacionados con estos temas y consigan los mejores resultados en su trabajo.

Específicos

- Actualizar los recursos de gestión que el profesional de enfermería utiliza en la prestación de cuidados y que le permitan llevar a cabo su trabajo con criterios de efectividad y eficiencia.
- Identificar las evidencias así como experiencias de buenas prácticas en la supervisión de enfermería en el centro sanitario.
- Conocer el marco jurídico y las nuevas tendencias funcionales que representan la gestión clínica en el contexto de los sistemas sanitarios internacionales y en el Sistema Nacional de Salud.
- Analizar el desarrollo y experiencias de los modelos de gestión clínica según las diferentes formas organizativas propuestas en el marco del Sistema Nacional de Salud y el rol que la enfermería ejerce y puede ejercer dentro de su evolución.
- Saber manejar los principales instrumentos de la gestión clínica: planificación de los servicios enfermeros, presupuesto y finanzas; gestión de las tecnologías; gestión por proceso; gestión de la investigación enfermera; gestión de la seguridad de pacientes y gestión de la formación para el desarrollo profesional.
- Saber establecer desde la gestión por competencias y metodología enfermera una correcta gestión costo/efectiva de los cuidados y pacientes, analizando y describiendo los nuevos roles que la enfermería debe afrontar en el sistema sanitario: enfermería gestora de redes, casos y procesos.
- Adquirir un conjunto de habilidades directivas y de comportamiento organizativo destinadas al buen gobierno y potenciar el crecimiento personal y profesional dentro del espacio gestor y asistencial.

Inscribirme



Salidas profesionales

El Especialista en Dirección y Supervisión de Servicios de Enfermería es de utilidad para trabajar en:

- Dirección de unidades clínicas.
- Coordinar de equipos de enfermería en unidades clínicas.
- Coordinador de redes y procesos clínicos.
- Coordinador de casos/enlace.
- Trabajar en unidades clínicas con alta cualificación profesional.

Requisitos para la inscripción

Copia del DNI, TIE o Pasaporte.

La inscripción en este curso online / a distancia permanecerá abierta durante todo el año.

Evaluación

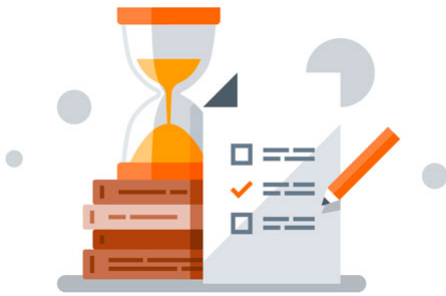

La evaluación consta de 80 preguntas (V/F), 200 preguntas (A/B/C) y 10 supuestos prácticos. El alumno debe finalizar cada módulo y hacerlo con aprovechamiento de, al menos, un 60% tanto de los test y/o casos clínicos planteados en el mismo que se realizarán a través de la plataforma online.

Para dar por finalizado el proceso formativo además de las evaluaciones, el alumno debe realizar un trabajo final de un tema elegido de una relación propuesta por el departamento tutorial. Este trabajo debe tener una **extensión mínima de 30 páginas y cumplir con unos requisitos mínimos de calidad y actualización bibliográfica**. En caso de no superar las evaluaciones, el alumno dispone de una segunda oportunidad sin coste adicional.

Contenidos

Módulo I: Actualización en la organización quirúrgica enfermera

- La enfermería del bloque quirúrgico y la salud
- Organización del bloque quirúrgico
- Innovaciones en el bloque quirúrgico
- Los procesos de esterilización
- La calidad en los cuidados de enfermería al paciente quirúrgico
- Aspectos psicológicos del paciente quirúrgico
- Prevención de la infección quirúrgica
- Humanización y comunicación en el bloque quirúrgico
- Prevención de los riesgos laborales del bloque quirúrgico
- El trabajo en equipo

Módulo II: Actualización en gestión de salud

- Determinantes de salud e intervenciones sanitarias. Los servicios de salud pública

- Salud laboral y medio ambiente en centros hospitalarios
 - Medicina preventiva
 - Medición de la salud y sistemas de información poblacional
 - Prestaciones y redes de servicios sanitarios
 - Sistemas sanitarios y modelos organizativos
 - Efectividad y variabilidad
 - Los instrumentos de la epidemiología clínica
 - Medicina basada en la evidencia
 - Calidad asistencial
 - Instrumentos de protocolización y guías de práctica clínica
 - Bioética y decisiones de salud
 - Efectividad y variabilidad
 - Medidas del rendimiento y tipos de evaluación
 - Análisis de decisión y tratamiento de la incertidumbre
 - Principios de contabilidad de gestión aplicada a instituciones sanitarias
 - Medidas de la actividad y la producción de los servicios de Atención Primaria
 - Medidas de la actividad y la producción de los servicios en Atención Especializada
 - Innovaciones y reformas organizativas en el Sistema Nacional de salud español
 - Dirección y funciones directivas
 - Motivación y satisfacción. Políticas de incentivación
 - Análisis del entorno y desarrollo organizativo
 - Dirección y formalización contractual
 - Transformación organizativa y desarrollo del conocimiento
 - El sector de la sanidad y la economía
 - La gestión pública
-

Tesina: Tesina

El alumno debe realizar una tesina para finalizar su formación y cumplir unos requisitos mínimos de calidad y de actualidad bibliográfica.

Para no publicarlo:

1. Puede ser tanto caso clínico, como trabajo de investigación o revisión bibliográfica.
2. Debe ser una extensión de unas 30 páginas.
3. Debe estar citada en estilo vancouver.

Para la publicación ¡Totalmente gratis!:

1. Debe ser una revisión bibliográfica de unas 50 páginas.
2. Tamaño 12.
3. La bibliografía debe ser desde hace 5 años en adelante.
4. Letra Times New Roman.
5. Debe estar citada en estilo vancouver y con citas en el texto.
6. Interlineado 1-1,15.

Metodología

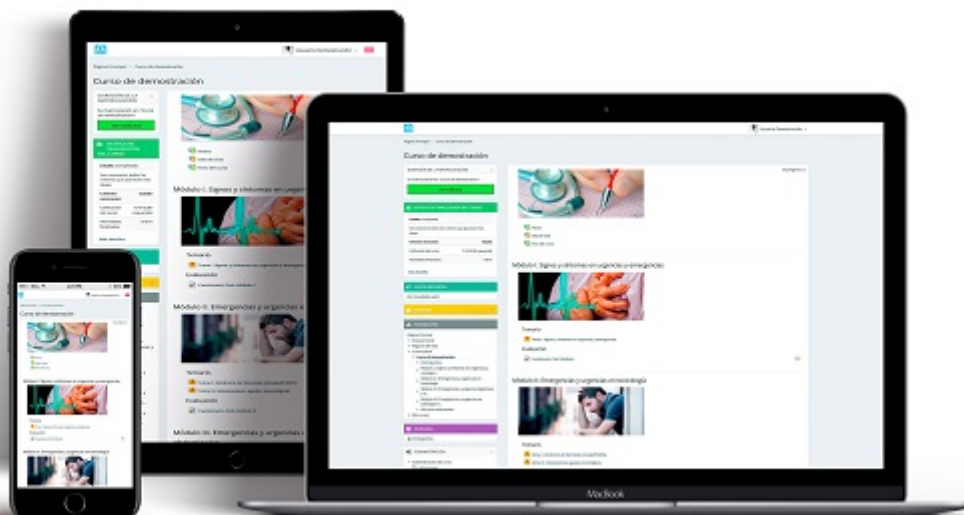

El desarrollo del programa formativo se realiza a distancia, el alumno dispondrá de los contenidos en formato PDF y realizará la evaluación en la plataforma online, esta plataforma está operativa 24x7x365 y además está adaptada a cualquier dispositivo móvil. El alumno en todo momento contará con el apoyo del departamento tutorial. Las tutorías se realizan mediante email (atenciontutorial@eshe.es) o través del sistema de mensajería que incorpora la plataforma online. Dentro de la plataforma encontrarás:

- Guía de la plataforma.
- Foros y chats para contactar con los tutores.
- Temario.
- Resúmenes.
- Vídeos.
- Guías y protocolos adicionales.
- Evaluaciones.
- Seguimiento del proceso formativo.

Inscribirme

